Klíčová aktivita: **V/2 Inovace ke zkvalitnění výuky v oblasti přírodních věd**

Člověk a příroda č. 90 **Fyzika**

TEPLOTA měření, graf

Přečti z grafu naměřené teploty a zapiš je do tabulky:

ČAS h	2	4	6	8	10	12	14	16	18	20	22	24
TEPLOTA °C												

Průměrná teplota: ..

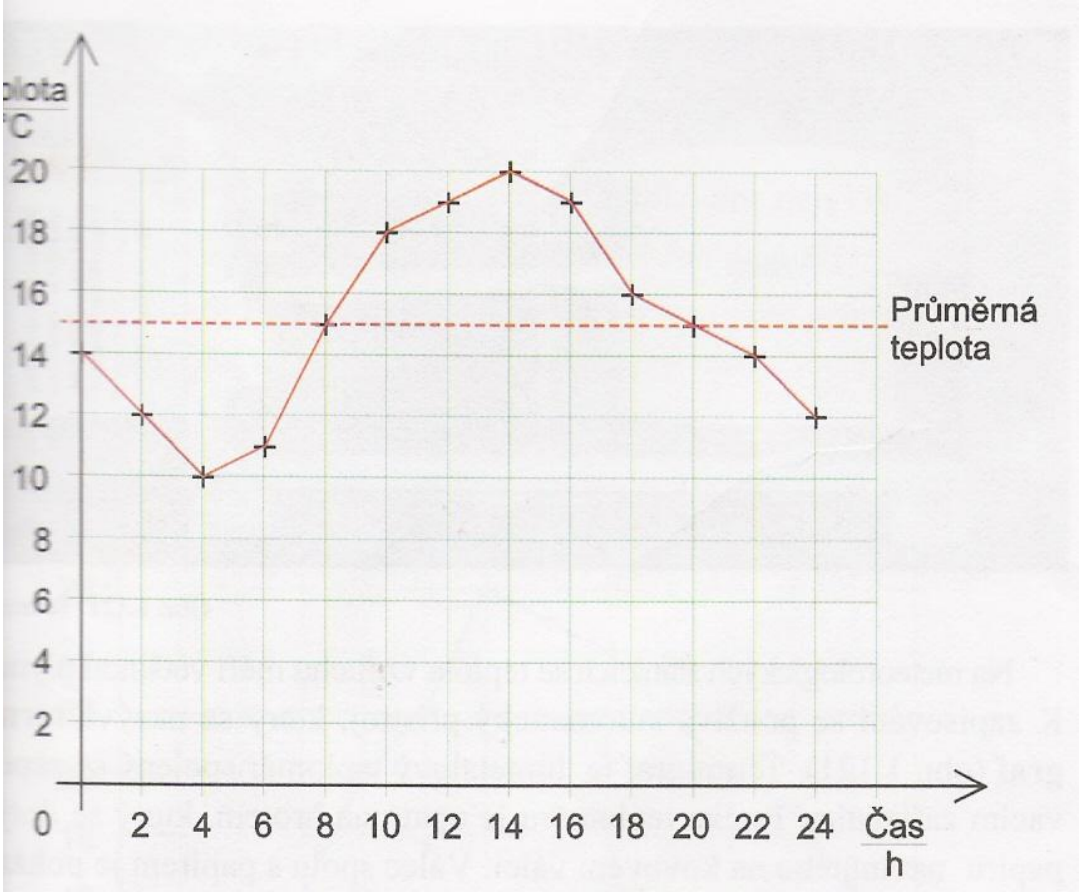

Ve kterém měsíci v roce bylo možné tuto teplotu naměřit?

Zdroje: obrázek -bucovice711.cz
Zpracovala: Mgr. Hana Jedličková, ZŠ Hluboky